

**UNIVERSITAS MEDAN AREA****Kampus 1** : Jalan Kolam 1 / Jalan PBSI Telp 061 - 7366878, 7360168, 7364348 Medan 200223**Kampus 2** : Jalan Sei Serayu No 70 A / Jalan Setia Budi No. 79 Telp.061 - 8225602 Medan 20122**Email** : univ_medanarea@uma.ac.id **Website** : http://www.uma.ac.id

Nama Mahasiswa : **ARTO PRADA MANALU**
 NPM : **158140014**
 Semester : **10 (SEPULUH)**
 Tahun Akademik : **SEMESTER GENAP 2019/2020**
 Program Studi : **S1 ARSITEKTUR**
 Kelas : **A1**

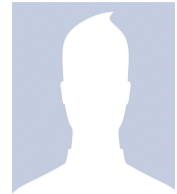

KELENGKAPAN DAN SYARAT		
Tahap Pembayaran	Lunas	Paraf Petugas
Biaya Kuliah Tahap I		
Biaya Kuliah Tahap II		
Biaya Kuliah Tahap III		
Biaya Kuliah Tahap IV		
Biaya Ujian UTS/UAS*		
Adm.Malam/Reg.B		

1. Wajib membawa kartu ini setiap mengikuti ujian.
2. Wajib melunasi Uang Kuliah sesuai tahapan.
3. Wajib melunasi Uang Adm.Malam (bagi mahasiswa kelas Malam).
4. Wajib berpakaian Rapi(Putih-Hitam).
5. Pengusulan berkas Ujian Susulan paling lambat 1(satu) setelah Ujian Berakhir.
6. Untuk penggantian Kartu Ujian yang hilang/tercecer dikenakan biaya sebesar Rp.20.000,-

DAFTAR MATA UJI							
No.	Kode MK	Mata Kuliah	SKS	Tanda Tangan Pengawas Ujian			
				Tanggal	UTS	Tanggal	UAS
1.	ARS14028	Std. Peranc. Arst. IV	5				
2.	ARS14029	Struktur. & Konstruksi. IV	3				
3.	ARS14036	KERJA PRAKTEK I-II	3				
4.	ARS14037	Arsitektur Kota	2				
5.	ARS14046	Tipologi dan Morfogi perumahan dan Pemukiman	2				
6.	UMA10007	Kewirausahaan	2				
7.	UMA10008P	Prakt. Kewirausahaan	1				
Jumlah			18				

WAKIL DEKAN I

TANGGAL 23 JULI 2020

KETUA PROGRAM STUDI

SUSILAWATI, S.Kom, M.Kom
 NIDN.0126068702

Ir. SUPRAYITNO, MT
 NIDN.0109066001