

**UNIVERSITAS MEDAN AREA****Kampus 1** : Jalan Kolam 1 / Jalan PBSI Telp 061 - 7366878, 7360168, 7364348 Medan 200223**Kampus 2** : Jalan Sei Serayu No 70 A / Jalan Setia Budi No. 79 Telp.061 - 8225602 Medan 20122**Email** : univ_medanarea@uma.ac.id **Website** : http://www.uma.ac.id

Nama Mahasiswa : **PIKA LIANTI**
 NPM : **198140044**
 Semester : **2 (DUA)**
 Tahun Akademik : **SEMESTER GENAP 2019/2020**
 Program Studi : **S1 ARSITEKTUR**
 Kelas : **A2**

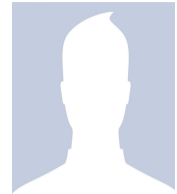

KELENGKAPAN DAN SYARAT		
Tahap Pembayaran	Lunas	Paraf Petugas
Biaya Kuliah Tahap I		
Biaya Kuliah Tahap II		
Biaya Kuliah Tahap III		
Biaya Kuliah Tahap IV		
Biaya Ujian UTS/UAS*		
Adm.Malam/Reg.B		

1. Wajib membawa kartu ini setiap mengikuti ujian.
2. Wajib melunasi Uang Kuliah sesuai tahapan.
3. Wajib melunasi Uang Adm.Malam (bagi mahasiswa kelas Malam).
4. Wajib berpakaian Rapi(Putih-Hitam).
5. Pengusulan berkas Ujian Susulan paling lambat 1(satu) setelah Ujian Berakhir.
6. Untuk penggantian Kartu Ujian yang hilang/tercecer dikenakan biaya sebesar Rp.20.000,-

DAFTAR MATA UJI							
No.	Kode MK	Mata Kuliah	SKS	Tanda Tangan Pengawas Ujian			
				Tanggal	UTS	Tanggal	UAS
1.	ARS14003	ENGLISH FOR ARCHITECTURE	2				
2.	ARS14004P	PRACTICAL ENGLISH FOR ARCHITECTURE	1				
3.	ARS14005	Fisika Teknik	2				
4.	ARS14006P	Prakt. Fisika Teknik	1				
5.	ARS14007	Dasar Perancangan Arst.	4				
6.	ARS14008	Teori Arsitektur I	2				
7.	ARS14009	Menggambar Teknik	3				
8.	ARS14010	Lingkungan Binaan Berkelanjutan	2				
Jumlah			17				

TANGGAL 23 JULI 2020

WAKIL DEKAN I

KETUA PROGRAM STUDI

SUSILAWATI, S.Kom, M.Kom
 NIDN.0126068702

Ir. SUPRAYITNO, MT
 NIDN.0109066001