



UNIVERSITAS MEDAN AREA

Kampus 1 : Jalan Kolam 1 / Jalan PBSI Telp 061 - 7366878, 7360168, 7364348 Medan 200223

Kampus 2 : Jalan Sei Serayu No 70 A / Jalan Setia Budi No. 79 Telp.061 - 8225602 Medan 20122

Email : univ_medanarea@uma.ac.id **Website** : http://www.uma.ac.id

Nama Mahasiswa : **ARTO PRADA MANALU**
NPM : **158140014**
Semester : **9 (SEMBILAN)**
Tahun Akademik : **SEMESTER GANJIL 2019/2020**
Program Studi : **S1 ARSITEKTUR**
Kelas : **A1**

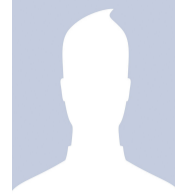

KELENGKAPAN DAN SYARAT		
Tahap Pembayaran	Lunas	Paraf Petugas
Biaya Kuliah Tahap I		
Biaya Kuliah Tahap II		
Biaya Kuliah Tahap III		
Biaya Kuliah Tahap IV		
Biaya Ujian UTS/UAS*		
Adm.Malam/Reg.B		

1. Wajib membawa kartu ini setiap mengikuti ujian.
2. Wajib melunasi Uang Kuliah sesuai tahapan.
3. Wajib melunasi Uang Adm.Malam (bagi mahasiswa kelas Malam).
4. Wajib berpakaian Rapi(Putih-Hitam).
5. Pengusulan berkas Ujian Susulan paling lambat 1(satu) setelah Ujian Berakhir.
6. Untuk penggantian Kartu Ujian yang hilang/tercecer dikenakan biaya sebesar Rp.20.000,-

DAFTAR MATA UJI							
No.	Kode MK	Mata Kuliah	SKS	Tanda Tangan Pengawas Ujian			
				Tanggal	UTS	Tanggal	UAS
1.	ARS14023	STUDIO PERANCANGAN ARSITEKTUR III	5				
2.	ARS14024	STRUKTUR DAN KONSTRUKSI III	4				
3.	ARS14026	UTILITAS	3				
4.	FTK10002	STATISTIK	2				
Jumlah			14				

WAKIL DEKAN I

SUSILAWATI, S.Kom, M.Kom
NIDN.0126068702

TANGGAL 27 JULI 2020

KETUA PROGRAM STUDI

Ir. SUPRAYITNO, MT
NIDN.0109066001