

**UNIVERSITAS MEDAN AREA****Kampus 1** : Jalan Kolam 1 / Jalan PBSI Telp 061 - 7366878, 7360168, 7364348 Medan 200223**Kampus 2** : Jalan Sei Serayu No 70 A / Jalan Setia Budi No. 79 Telp.061 - 8225602 Medan 20122**Email** : univ_medanarea@uma.ac.id **Website** : http://www.uma.ac.id**KARTU HASIL STUDI (KHS)**

Nama Mahasiswa : **AHMAD FAUZI**
NPM : **148140009**
Semester : **12 (DUA BELAS)**
Tahun Akademik : **SEMESTER GENAP 2019/2020**
Jurusan / Program : **S1 ARSITEKTUR/STRATA 1(S - 1)**

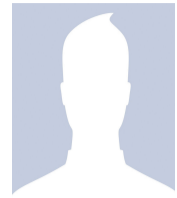

NO	KODE MK	NAMA MATA KULIAH	SKS (K)	NILAI PRESTASI	BOBOT (N)	KxN
1	ARS14003	ENGLISH FOR ARCHITECTURE	2	-	0.00	0.00
2	ARS14004P	PRACTICAL ENGLISH FOR ARCHITECTURE	1	-	0.00	0.00
3	ARS14017	STD. PERANCANGAN ARST. II	5	-	0.00	0.00
4	ARS14018	STRUKTUR & KONSTRUKSI II	4	-	0.00	0.00
5	ARS14031	METODE RISET	2	-	0.00	0.00
6	ARS14038	TUGAS AKHIR	8	-	0.00	0.00
TOTAL			22			0

IP Semester 2019/20 : 0
SKS Maksimal Semester Berikutnya :
IP Kumulatif : 1.92

TANGGAL 24 JULI 2020

WAKIL DEKAN I
DIKETAHUI
KETUA PROGRAM STUDI

DISETUJUI
DOSEN PENASEHAT AKADEMIK

SUSILAWATI, S.Kom, M.Kom
NIDN.0126068702

Ir. SUPRAYITNO, MT
NIDN.0109066001

Ir. SUPRAYITNO, MT
NIDN.0109066001