

**UNIVERSITAS MEDAN AREA****Kampus 1** : Jalan Kolam 1 / Jalan PBSI Telp 061 - 7366878, 7360168, 7364348 Medan 200223**Kampus 2** : Jalan Sei Serayu No 70 A / Jalan Setia Budi No. 79 Telp.061 - 8225602 Medan 20122**Email** : univ\_medanarea@uma.ac.id    **Website** : http://www.uma.ac.id**KARTU HASIL STUDI (KHS)**

Nama Mahasiswa : **AYUF DESMAYORI**  
NPM : **148140002**  
Semester : **12 ( DUA BELAS )**  
Tahun Akademik : **SEMESTER GENAP 2019/2020**  
Jurusan / Program : **S1 ARSITEKTUR/STRATA 1(S - 1)**

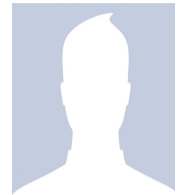

NO	KODE MK	NAMA MATA KULIAH	SKS (K)	NILAI PRESTASI	BOBOT (N)	KxN
1	ARS14038	TUGAS AKHIR	8	-	0.00	0.00
TOTAL			8			0

IP Semester 20192 : 0  
SKS Maksimal Semester Berikutnya :  
IP Kumulatif : 2.57

TANGGAL 24 JULI 2020

WAKIL DEKAN I

DIKETAHUI

KETUA PROGRAM STUDI

DISETUJUI  
DOSEN PENASEHAT AKADEMIKSUSILAWATI, S.Kom, M.Kom  
NIDN.0126068702Ir. SUPRAYITNO, MT  
NIDN.0109066001Ir. SUPRAYITNO, MT  
NIDN.0109066001